

Jurisdicción de Autorización de Uso Terapéutico (AUT).

El Código Mundial Antidopaje identifica varios tipos de deportistas:

- Deportista
- Deportista de Nivel Nacional
- Deportista de Nivel Internacional

En función de esta clasificación de deportista se encontrará la jurisdicción que tiene una Organización Antidopaje o comité organizador de un gran evento para otorgar una AUT.

Existen 3 escenarios posibles:

1.- Si eres deportista mexicano de nivel nacional y la AUT que vas a solicitar es para un evento de nivel nacional como por ejemplo, Olimpiada Nacional o Campeonato Nacional de primera fuerza de tu deporte, entonces deberás atender el siguiente diagrama de flujo junto con los pasos descritos en la sección del “Instructivo para solicitar una AUT”.

Procedimiento de solicitud de una AUT en caso de necesidad si el *Deportista* no es de *Nivel Internacional*.

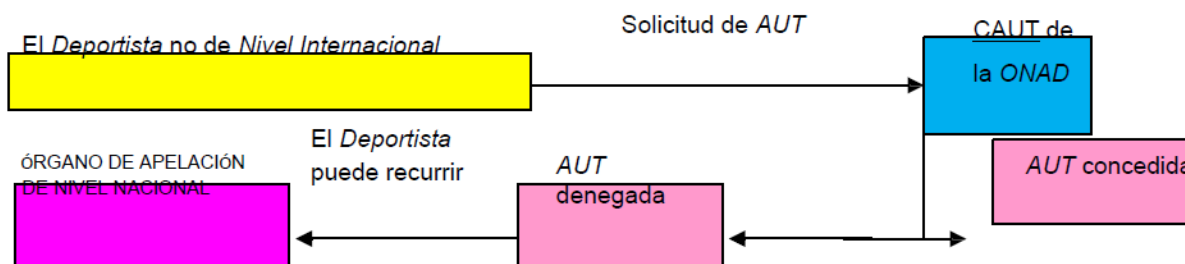

*CAUT: Comité de Autorización de Uso Terapéutico

*ONAD: Organización Nacional Antidopaje. En nuestro caso es el Comité Nacional Antidopaje de México (CNA)

*Órgano de Apelación de Nivel Nacional → Comité de Apelaciones del CNA

2.- Si eres deportista mexicano pero de nivel internacional (pre seleccionado o seleccionado nacional, estas ubicado dentro de los primeros lugares a nivel internacional en tu deporte, eres atleta olímpico, representado a México en copas del mundo, campeonatos mundiales, etc.) y vas a competir en un evento de carácter internacional organizado por la Federación Internacional de tu Deporte o Regional de tu deporte deberás solicitar la AUT al comité de AUT de tu Federación Internacional.

Procedimiento de Solicitud de una AUT en caso de necesidad si el Deportista es de Nivel Internacional y está sujeto a los requisitos establecidos por la Federación Internacional en materia de AUT.

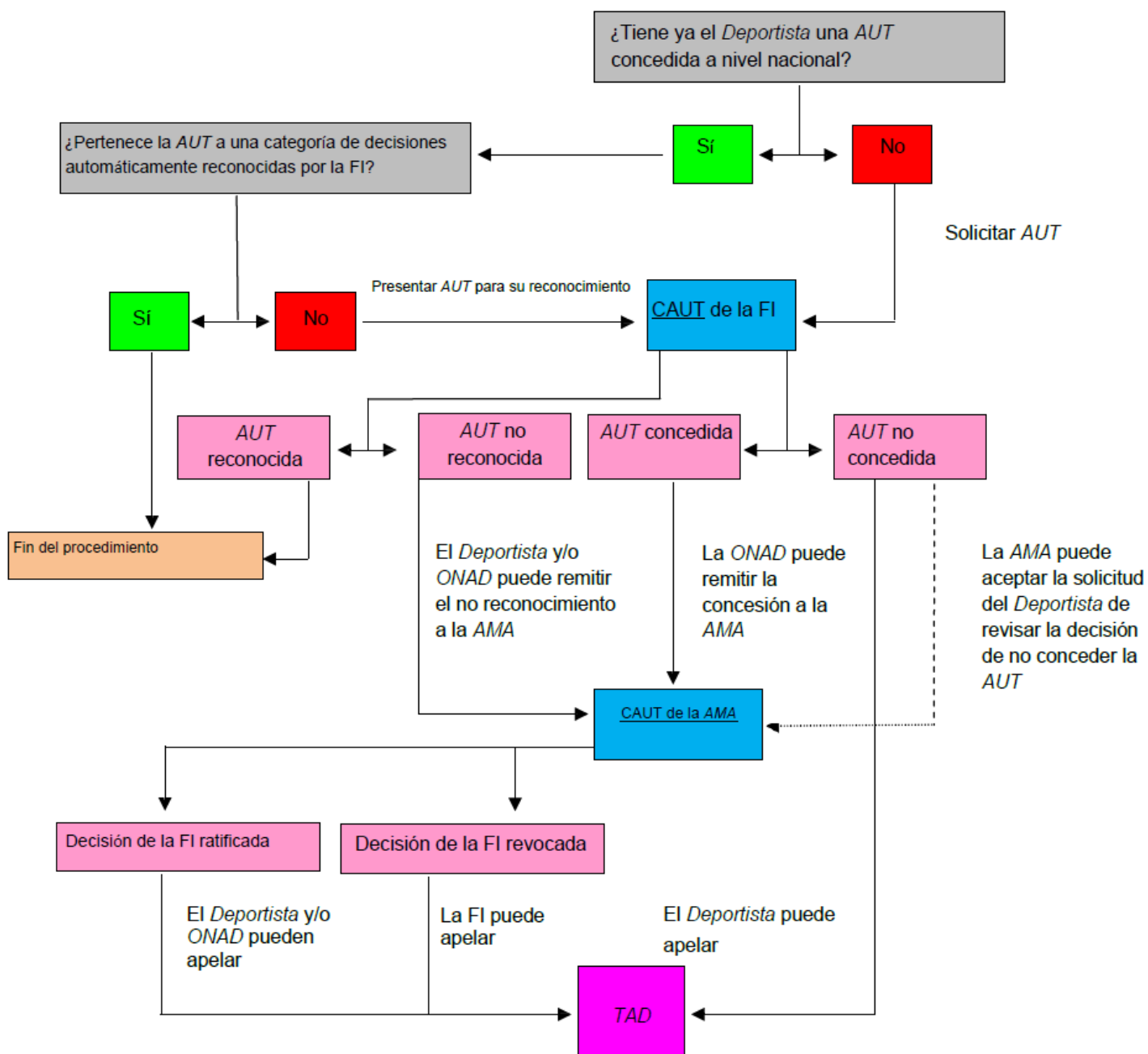

FI: Federación Internacional
 CAUT: Comité de autorización de Uso terapéutico
 ONAD: Organización Antidopaje
 AMA: Agencia Mundial Antidopaje
 TAD: Tribunal de Arbitraje Deportivo

3.- Si eres deportista mexicano y estás inscrito en un Evento para el que una Organización responsable de Grandes Eventos tiene sus propios requisitos den materia de AUT (por ejemplo Juegos Olímpicos, Juegos Panamericanos , Juegos Centroamericanos y del Caribe, Juegos Olímpicos de la Juventud, Universiada Mundial, etc.) Deberás atender el siguiente diagrama de flujo para solicitar una AUT.

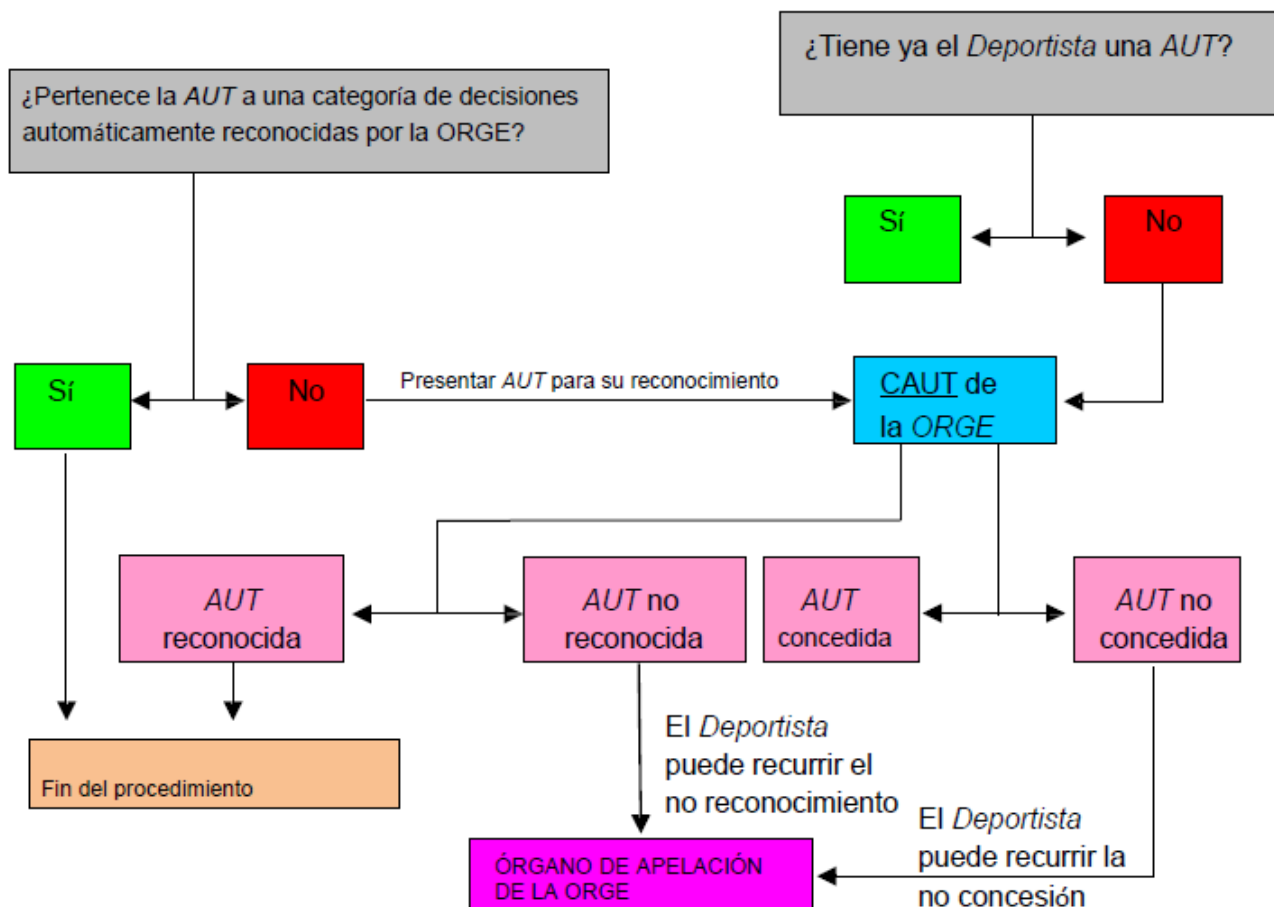

ORGE: Organizador de Grandes Eventos
CAUT: Comité de Autorización de Uso terapéutico